



* এই ফর্মটি কীভাবে পূরণ করবেন তা জানতে বিপরীত পৃষ্ঠে থাকা নির্দেশাবলী দেখুন।

বিভাগ A: আবেদনকারীর তথ্য

1. অনুমতিপ্রাপ্ত আইডি #: _____ 2. অনুমতিপ্রাপ্ত ব্যক্তির নাম: _____
 3. ঠিকানা: _____
 4. টেলিফোন #: (_____) _____ - _____ 5. ই-মেইল: _____

বিভাগ B: কাজের তথ্য

6. বরো: _____ MN _____ BK _____ QN _____ BX _____ SI
 7. OCMC ফাইল: _____ - _____ - _____
 8. বাঁধানো রাস্তার ধরণ: a. সড়ক _____ b. ফুটপাথ _____ 9. জন্ম তারিখ #: _____
 10. বাড়ির নম্বর: _____ 11. রাস্তায়: _____
 11a. যে রাস্তায় কাজ চলছে, তা যদি উপরোক্তের থেকে ভিন্ন হয়: _____
 12. এর মধ্যে: _____ ও _____
 (চৌরাস্তা # 1) (চৌরাস্তা # 2)
 13. এই উদ্দেশ্যে: _____
 14. উন্মুক্ত জায়গার সংখ্যা: _____ 15. এলাকার সাইজ: _____ 16. সম্মুখভাগের দৈর্ঘ্য: _____
 (বর্গফুটে) (রেখিক ফুটে)
 17. কাজ শুরুর তারিখ: _____ / _____ / _____ 18. কাজ সমাপ্তির তারিখ: _____ / _____ / _____

19. উপরে তালিকাভুক্ত কাজের জায়গার জন্য: নিম্নলিখিতগুলির মধ্যে থেকে **একটি**ও প্রযোজ্য হলে **হ্যাঁ**-তে টিক চিহ্ন দিন। নিম্নলিখিতগুলির মধ্যে থেকে **একটি**ও প্রযোজ্য **না** হলে **না**-তে টিক চিহ্ন দিন:

দুটি রাস্তার কোনো কোনো কি কোনো খননকার্য করা হবে? _____ হ্যাঁ _____ না
 একটি **চৌরাস্তার** সংলগ্ন এলাকায় কি কোনো খননকার্য করা হবে? _____ হ্যাঁ _____ না

20. প্রস্তাবিত কাজ কি নিম্নলিখিত **কোনটিতে** ব্যাধাত ঘটবে?
 'বাইক চলাচলের রাস্তা' _____ হ্যাঁ _____ না
 'যানবাহন চলাচলের রাস্তা(গুলি)' _____ **একটি** দুইটির বেশি _____ **একটিও না**
 'পার্কিং/রাস্তার বাঁধানো কিনারা' _____ হ্যাঁ _____ না
 'ফুটপাথ/পথচারীদের প্লাজা' _____ হ্যাঁ _____ না
 'বাইক, যানবাহন, পথচারীদের ব্যবহারের জন্য নয় এমন জায়গা' _____ হ্যাঁ _____ না

1 যদি যানবাহন চলাচলের রাস্তার বাঁধানো অংশে বাইকের চিহ্ন থাকে, তাহলে সেটি বাইক ও যানবাহন উভয় "শেয়ার" করে চলাচলের জন্য তৈরি করা হয়েছে; বাইক চলাচলের রাস্তা ও যানবাহন চলাচলের রাস্তা উভয়তে টিক চিহ্ন দিন। 2 যদি কিনারা বাঁধানো রাস্তাটি দিয়ে সর্বদা যানবাহন চলাচল করে, তাহলে যানবাহন চলাচলের রাস্তার বাইক # -তে টিক চিহ্ন দিন। যদি কিনারা বাঁধানো রাস্তাটি এমনভাবে তৈরি করা হয়ে থাকে যে ব্যস্ততম সময়ে এটি দিয়ে যানবাহন চলাচল করতে পারে এবং অন্য সময়ে সেখানে গাড়ি পার্ক করার অনুমতি রয়েছে এবং কাজটি যদি উভয়ের সময়েই করতে হয়, তাহলে যানবাহন চলাচলের রাস্তা ও গাড়ি পার্ক করার রাস্তা উভয়তে হ্যাঁ-তে টিক চিহ্ন দিন। 3 যদি কিনারা বাঁধানো রাস্তাটি সর্বদা গাড়ি পার্ক করার জন্য ব্যবহার করা হয় তাহলে গাড়ি পার্ক করার রাস্তার জন্য হ্যাঁ-তে টিক চিহ্ন দিন। যদি কিনারা বাঁধানো রাস্তা দিয়ে সর্বদা যানবাহন চলাচল করে, তাহলে গাড়ি পার্ক করার রাস্তাতে না এবং যানবাহন চলাচল করার রাস্তায় হ্যাঁ-তে টিক চিহ্ন দিন। যদি কিনারা বাঁধানো রাস্তাটি এমনভাবে তৈরি করা হয়ে থাকে যে ব্যস্ততম সময়ে এটি দিয়ে যানবাহন চলাচল করতে পারে এবং অন্য সময়ে সেখানে গাড়ি পার্ক করার অনুমতি রয়েছে এবং কাজটি যদি উভয়ের সময়েই করতে হয়, তাহলে যানবাহন চলাচলের রাস্তা ও গাড়ি পার্ক করার রাস্তা উভয়তে হ্যাঁ-তে টিক চিহ্ন দিন। 4 কাজটি পথচারীদের উপর যদি অপ্রতিরোধ্য প্রভাব ফেলে তাহলেও হ্যাঁ-তে টিক চিহ্ন দেবেন। সড়কের বিভাজিকা ও রাস্তার মাঝখানের বিভাজক যোড়ির সাথে ফুটপাথ/পথচারীদের চলাচলের রাস্তা সংযুক্ত রয়েছে 5 DOT রাইট-অফ-ওয়ে-এর মধ্যে থাকা ক্ষেত্র অন্তর্ভুক্ত রয়েছে যা বাইক অথবা যানবাহন বা পথচারীদের ব্যবহারের জন্য অনুমোদিত নয়, যেমন কিছু রাস্তার মাঝখানে বিভাজিত অংশ, রাস্তার পাশে থাকা ঘাসমুক্ত ক্ষেত্র, রং করা ডোরাকাটা চ্যানলাইজড ক্ষেত্র, ইত্যাদি।

বিভাগ C: অনুবোধকৃত অনুমতিনামার ধরণ (সকল প্রযোজ্যগুলিতে টিক দিন)

রাস্তার উন্মুক্ত জায়গার অনুমতিনামা	ভবন সঞ্চালনের অনুমতিনামা
<input type="checkbox"/> 0100 ভিত্তি স্থাপনের জন্য উন্মুক্ত ফুটপাথ	<input type="checkbox"/> 0201 রাস্তায় কিছু বসানো
<input type="checkbox"/> 0111 মুখ্য নিকাসী স্থাপন করা	<input type="checkbox"/> 0202 ফুটপাথ পারাপার করা
<input type="checkbox"/> 0113 জল সরবরাহ ব্যবস্থা মেরামত করা	<input type="checkbox"/> 0203 রাস্তায় ফ্রেন বা বেলচা রাখা
<input type="checkbox"/> 0114 নিকাসী ব্যবস্থা মেরামত করা	<input type="checkbox"/> 0204 রাস্তায় ফ্রেন বা বেলচা ব্যতীত অন্যান্য সরঞ্জাম রাখা
<input type="checkbox"/> 0115 জল সরবরাহ/নিকাসী ব্যবস্থা মেরামত করা	<input type="checkbox"/> 0205 রাস্তায় ট্রেলার বা বোপোড়া রাখা
<input type="checkbox"/> 0116 স্থানীয় তেলের লাইনে কাজ	<input type="checkbox"/> 0208 পথচারীদের জন্য অস্থায়ী হাঁটার রাস্তা
<input type="checkbox"/> 0117 খিলান নির্মাণ বা পরিবর্তন করা	<input type="checkbox"/> 0211 নির্ধারিত শর্ত অনুযায়ী সড়ক দখল করা
<input type="checkbox"/> 0118 বাঁধানো কিনারার পুনঃস্থাপন, মেরামত বা প্রতিস্থাপন করা	<input type="checkbox"/> 0214 রাস্তায় কনটেনার রাখা
<input type="checkbox"/> 0119 বাঁধানো রাস্তা	<input type="checkbox"/> 0215 নির্ধারিত শর্ত অনুযায়ী ফুটপাথ দখল করা
<input type="checkbox"/> 0126 গর্ত, অগ্নিস্তম্ব বা খননের পরীক্ষা করা	<input type="checkbox"/> 0221 অস্থায়ী নির্মাণ সংকেত/চিহ্ন
<input type="checkbox"/> 0127 বৈদ্যুতিক তার সংরক্ষণের টিউব নির্মাণ (কেবল, টেলিযোগাযোগ ও ফ্রাঙ্কাইজি)	
<input type="checkbox"/> 0132 বেড়া বসানো	
	অস্থায়ী ছাউনি অনুমতিনামা
	<input type="checkbox"/> 0701 হোটেলের জন্য অস্থায়ী ছাউনি
	<input type="checkbox"/> 0702 রেস্তোরাঁর জন্য অস্থায়ী ছাউনি
	<input type="checkbox"/> 0703 আবাসনের অস্থায়ী ছাউনি
	<input type="checkbox"/> 0704 বিবিধ উদ্দেশ্যে অস্থায়ী ছাউনি
	<input type="checkbox"/> 0705 ফুটপাথে থাকা ক্যাফের জন্য অস্থায়ী ছাউনি
	<input type="checkbox"/> অন্য ধরণের অনুমতিনামা

বিভাগ D: কাজের অঞ্চলের নকশা (রাস্তায়, উভয় চৌরাস্তা, উত্তর দিক প্রদর্শনকারী তীর, ফুটপাথ/সড়ক প্রস্থ এবং প্রস্তাবিত কাজের অঞ্চল অন্তর্ভুক্ত)

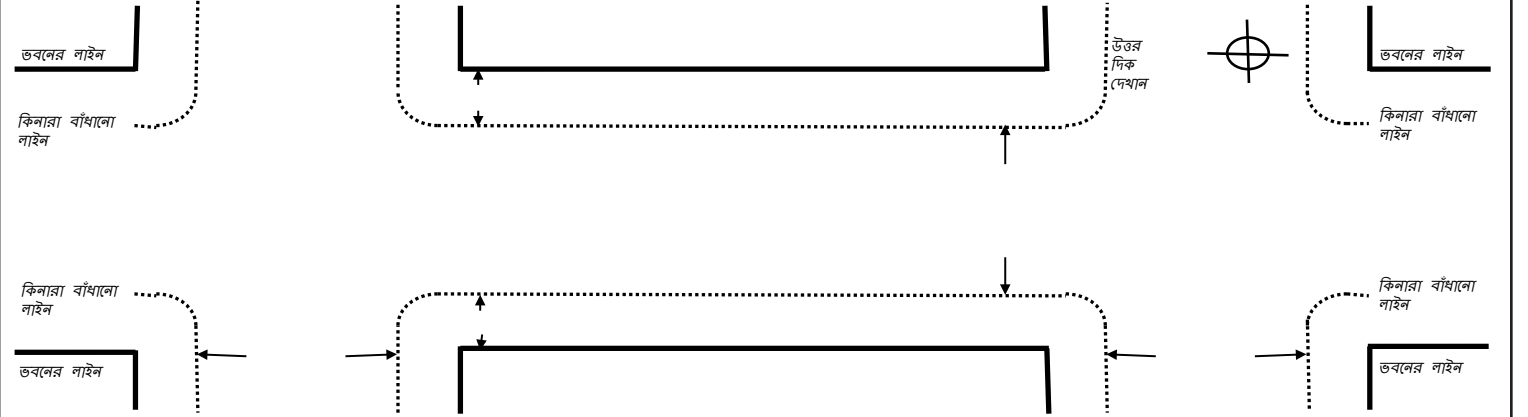

বিভাগ E: ফিসমূহ (শুধুমাত্র অফিসিয়াল ব্যবহারের জন্য)

অতিরিক্ত ফিসমূহ: পরিদর্শন: _____ টানেলিং: _____ অন্যান্য (সুনির্দিষ্টভাবে উল্লেখ করুন): _____

এর দ্বারা OCMC অনুমোদন:	তারিখ:	/	/
-------------------------	--------	---	---

বিভাগ F: আবেদনকারীর অনুমোদিত প্রতিনিধি কর্তৃক স্বীকৃত ও সম্মতি প্রাপ্ত

এর দ্বারা কমিশনারের পক্ষে অনুমোদিত: _____
 নিম্নলিখিত শর্তের বিবেচনায়ই অনুমোদনটি দেওয়া হবে:
 আবেদনকারী বিভাগীয় সমস্ত আইন ও বিধি এবং অন্য কোনো প্রযোজ্য আইন ও বিধি মেনে চলতে সম্মত হবেন।
 সমস্ত প্রযোজ্য বীমা এবং অনুমতিনামার বন্ড ফাইলে না থাকলে কোনও অনুমতিনামা দেওয়া হবে না।
 19. জমা দিয়েছেন: _____ 20. টেলিফোন #: (_____) _____ - _____
 (অনুগ্রহ করে প্রিন্ট করুন)
 21. স্বাক্ষরকারী: _____ 22. তারিখ: _____ / _____ / _____
 (আবেদনকারীর অনুমোদিত প্রতিনিধি)

সড়ক/ফুটপাথ অনুমতিনামা আবেদনটি সুনির্দিষ্টভাবে সম্পূর্ণ করার জন্য নির্দেশাবলী

আপনার আবেদনটির যথাযথ প্রক্রিয়াকরণ নিশ্চিত করতে, অনুগ্রহ করে সমস্ত তথ্য স্পষ্টভাবে প্রিন্ট করুন।

বিভাগ A: আবেদনকারীর তথ্য

- অনুমতিনামা প্রাপ্ত ব্যক্তির ID#:** পরিবহণ বিভাগের সাথে তার কোম্পানির নিবন্ধন করার সময় অনুমতিনামা প্রাপ্ত ব্যক্তি যেই অনন্য 5 সংখ্যার সনাক্তকরণ নম্বরটি পেয়ে থাকেন, সেটি দিন। অনুমতিনামার ID নম্বর ছাড়া অনুমতিনামা দেওয়া হবে না।
- অনুমতিনামা প্রাপ্ত ব্যক্তির নাম:** যেই কোম্পানিটিকে এই অনুমতিনামাটি দেওয়া হবে এবং উপরোক্ত অনুমতিনামা প্রাপ্ত ব্যক্তির ID# টি যাকে দেওয়া হয়েছে তার নাম লিখুন।
- ঠিকানা:** অনুমতিনামা প্রাপ্ত ব্যক্তির ব্যবসায়িক চিঠি পাঠানোর ঠিকানা লিখুন।
- টেলিফোন #:** অনুমতিনামা প্রাপ্ত ব্যক্তির সাথে দিনের বেলা যোগাযোগ করার জন্য একটি বৈধ ফোন নম্বর লিখুন।
- ই-মেইল:** অনুমতিনামা প্রাপ্ত ব্যক্তির ইমেইলটি লিখুন।

বিভাগ B: কাজের তথ্য

- বরো:** প্রস্তাবিত কাজটি যে বরোতে সম্পাদিত হবে সেটিতে টিক চিহ্ন দিন (MN-Manhattan, BK-Brooklyn, QN-Queens, BX-Bronx, SI-Staten Island)।
- OCMC ফাইল:** যদি থেকে থাকে, তবে প্রস্তাবিত কাজের সাথে সম্পর্কিত OCMC ফাইল নম্বর উল্লেখ করুন (যেমন MEC-08-001)।
- বাঁধানো রাস্তার ধরণ:**
 - সড়ক:** সড়কের কাজ করলে, প্রস্তাবিত কাজটি যেখানে হবে সেখানের সড়কের পৃষ্ঠতলের উপাদান উল্লেখ করুন (যেমন অ্যাসফল্ট)
 - ফুটপাথ:** ফুটপাথে কাজ করলে, প্রস্তাবিত কাজটি যেখানে হবে সেখানের ফুটপাথের পৃষ্ঠতলের উপাদান প্রদান করুন (যেমন কংক্রিট)
- জন্ম তারিখ#:** যে কোনও প্রযোজ্য ভবন বিভাগের অনুমতিনামার নম্বর লিখুন।
- বাড়ির নং:** প্রস্তাবিত কাজটি যেখানে হবে সেই ভবনের বাড়ির নম্বরটি লিখুন।
- রাস্তার নাম:** প্রস্তাবিত কাজ যেখানে হবে সেই রাস্তার নাম লিখুন।
11a. যে রাস্তায় কাজ চলছে, তা যদি উপরোক্তের থেকে ভিন্ন হয়: বাস্তবিকভাবে প্রস্তাবিত কাজটি যেখানে হবে সেই রাস্তার নাম প্রদান করুন, যদি না এটি সেই রাস্তায় ঘটে থাকে যেখানে ঠিকানাটি প্রযোজ্য হচ্ছে। (যেমন: 55 Water Street-এর জন্য কাজ করা হচ্ছে, অথচ খনন চলছে Old Slip-এ)।
- এর মধ্যে:** এবং: সেই দুটি রাস্তায় নাম লিখুন যেগুলির সাথে রাস্তাটি অন্তর্ভুক্ত করছে (চৌরাস্তা)।
- এই উদ্দেশ্যে:** আপনি কেন অনুমতিনামার জন্য আবেদন করছেন তার কারণ লিখুন (যেমন: নতুন ভবন নির্মাণ, ত্রুটিযুক্ত ফুটপাথ মেরামত ইত্যাদি)।
- উন্মুক্ত জায়গার সংখ্যা:** প্রস্তাবিত একটি উন্মুক্ত খনন করা হবে তার সংখ্যা লিখুন।
- ক্ষেত্রের আকার:** প্রস্তাবিত কাজের ক্ষেত্রের মোট বর্গ ফুটেজ দিন।
- সামনের দৈর্ঘ্য:** সমস্ত প্রস্তাবিত কাজের মোট রৈখিক ফুটেজ দিন। নতুন ভবন নির্মাণ বা নবরূপায়ণের কাজ করে থাকলে সম্পূর্ণ ভবনের সামনের দৈর্ঘ্য উল্লেখ করুন।
- কাজ শুরুর তারিখ:** প্রস্তাবিত কাজ শুরু হওয়ার প্রত্যাশিত তারিখটি লিখুন। (অনুমতিনামার সীমাবদ্ধতা প্রতিফলিত করতে NYC DOT, এর পরিবর্তন করতে পারে)
- কাজ সমাপ্তির তারিখ:** প্রস্তাবিত কাজ সমাপ্তির প্রত্যাশিত তারিখটি লিখুন। (অনুমতিনামার সীমাবদ্ধতা প্রতিফলিত করতে NYC DOT, এর পরিবর্তন করতে পারে)
- আপনি যদি কোনো খননকার্য করেন এবং তা যদি দুই রাস্তার কোন বা চৌরাস্তার উপর প্রভাব ফেলে, তাহলে প্রযোজ্যতা অনুযায়ী এই প্রস্তাবগুলির উত্তর দিন। বিস্তারিত তথ্য দেখতে <https://www.nycpedramps.info/sites/default/files/2018-08/ContractorBrochure.pdf> -এ যান।
- আপনার প্রস্তাবিত কাজের কারণ ব্যাঘাত ঘটতে পারে এমন সকল রাস্তা, প্লাজা অথবা ক্ষেত্রের জন্য অনুমতিনামার সংশ্লিষ্ট বাস্তবায়নে টিক চিহ্ন দিতে হবে।** 1 যদি যানবাহন চলাচলের রাস্তার বাঁধানো অংশে বাইকের চিহ্ন থাকে, তাহলে সেটি বাইক ও যানবাহন উভয় “শেয়ার” করে চলাচলের জন্য তৈরি করা হয়েছে; বাইক চলাচলের রাস্তা ও যানবাহন চলাচলের রাস্তা উভয়তে টিক চিহ্ন দিন। 2 যদি কিনারা বাঁধানো রাস্তাটি দিয়ে সর্বদা যানবাহন চলাচল করে, তাহলে যানবাহন চলাচলের রাস্তার বাস্তু # -তে টিক চিহ্ন দিন। যদি কিনারা বাঁধানো রাস্তাটি এমনভাবে তৈরি করা হয়ে থাকে যে ব্যস্ততম সময়ে এটি দিয়ে যানবাহন চলাচল করতে পারে এবং অন্য সময়ে সেখানে গাড়ি পার্ক করার অনুমতি রয়েছে এবং কাজটি যদি উভয়ের সময়েই করতে হয়, তাহলে যানবাহন চলাচলের রাস্তা ও গাড়ি পার্ক করার রাস্তা উভয়তে হ্যাঁ-তে টিক চিহ্ন দিন। 3 যদি কিনারা বাঁধানো রাস্তা দিয়ে সর্বদা গাড়ি পার্ক করার জন্য ব্যবহার করা হয় তাহলে গাড়ি পার্ক করার রাস্তার জন্য হ্যাঁ-তে টিক চিহ্ন দিন। যদি কিনারা বাঁধানো রাস্তা দিয়ে সর্বদা যানবাহন চলাচল করে, তাহলে গাড়ি পার্ক করার রাস্তাতে না এবং যানবাহন চলাচল করার রাস্তায় হ্যাঁ-তে টিক চিহ্ন দিন। যদি কিনারা বাঁধানো রাস্তাটি এমনভাবে তৈরি করা হয়ে থাকে যে ব্যস্ততম সময়ে এটি দিয়ে যানবাহন চলাচল করতে পারে এবং অন্য সময়ে সেখানে গাড়ি পার্ক করার অনুমতি রয়েছে এবং কাজটি যদি উভয়ের সময়েই করতে হয়, তাহলে যানবাহন চলাচলের রাস্তা ও গাড়ি পার্ক করার রাস্তা উভয়তে হ্যাঁ-তে টিক চিহ্ন দিন। 4 কাজটি পথচারীদের উপর যদি অল্পবিস্তর প্রভাব ফেলে তাহলেও হ্যাঁ-তে টিক চিহ্ন দেবেন। সড়কের বিভাজিকা ও রাস্তার মাঝখানের বিভাজক যোক্তির সাথে ফুটপাথ/পথচারীদের চলাচলের রাস্তা সংযুক্ত রয়েছে 5 DOT রাইট-অফ-ওয়ে-এর মধ্যে থাকা ক্ষেত্র অন্তর্ভুক্ত রয়েছে যা বাইক অথবা যানবাহন বা পথচারীদের ব্যবহারের জন্য অনুমোদিত নয়, যেমন কিছু রাস্তার মাঝখানে বিভাজিত অংশ, রাস্তার পাশে থাকা ঘাসযুক্ত ক্ষেত্র, রং করা ডোরাকাটা চ্যানেলাইজড ক্ষেত্র, ইত্যাদি।

বিভাগ C: অনুরোধকৃত অনুমতিনামার ধরণ

আপনার প্রস্তাবিত কাজের উপর ভিত্তি করে সেই সমস্ত অনুমতিনামাতে টিক চিহ্ন দিন যেগুলিতে আপনি আজ আবেদন করতে চান।

বিভাগ D: কাজের অঞ্চলের নকশা

সেই প্রস্তাবিত কাজের জায়গাটির একটি রেখচিত্র প্রদান করুন যার জন্য আপনি অনুমতিনামাটি চাইছেন। রাস্তায়, উভয় চৌরাস্তা, উত্তর দিক প্রদর্শনকারী তীর, ফুটপাথ/সড়ক প্রস্থ এবং খননের জায়গা অথবা নির্মাণ যন্ত্রপাতি/সামগ্রী রাখার স্থাননির্ণয়, ইত্যাদি সহ সমস্ত প্রাসঙ্গিক তথ্য দেখান।
দ্রষ্টব্য: অনলাইনে এই ফর্মটি পূরণ করা হলে, রাস্তায়, উভয় চৌরাস্তা, উত্তর দিক প্রদর্শনকারী তীর, ফুটপাথ/সড়ক প্রস্থগুলি পূরণ করা যেতে পারে, তবে এই ফর্মটি প্রিন্ট করার পরে কাজের অঞ্চলের নকশাটি অবশ্যই হাতে একে নিতে হবে।

যেমন:

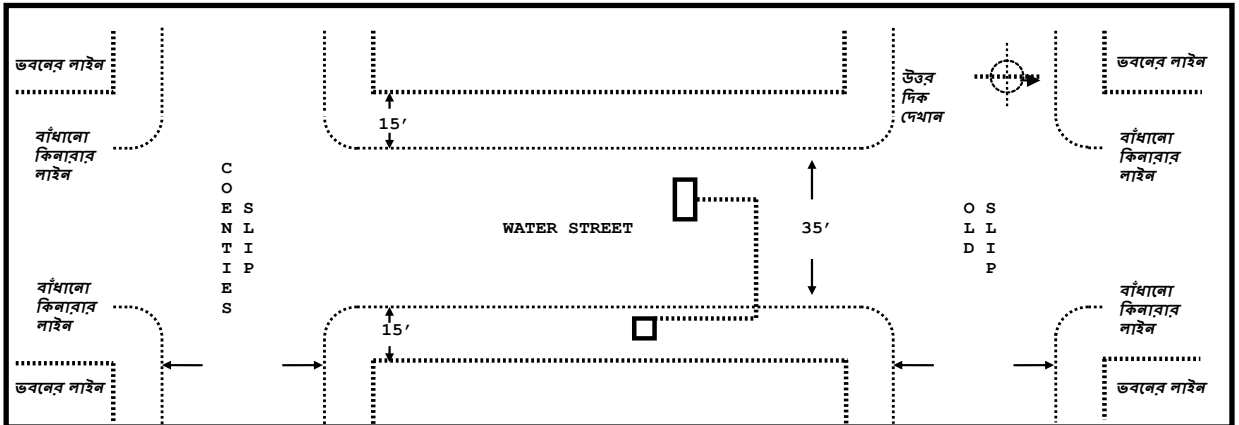

বিভাগ E: অনুমতিনামা সাপেক্ষ শর্তাদি (কেবলমাত্র কার্যালয়ের ব্যবহারের জন্য)

এই ক্ষেত্রটি কেবলমাত্র OCMC প্রকল্প ম্যানেজারের ব্যবহারের জন্য। এখানেই আপনি দেখতে পাবেন যে স্বীকৃত অনুমতিনামার উপর কি অনুমতিনামা সাপেক্ষ শর্তাদি প্রদান এবং প্রিন্ট করা হচ্ছে। এই ক্ষেত্রটিতে কিছু লিখবেন না।

বিভাগ F: আবেদনকারীর অনুমোদিত প্রতিনিধি কর্তৃক স্বীকৃত ও সম্মতি প্রাপ্ত

- দায়িত্বকারী:** পর্যালোচনা ও অনুমোদনের জন্য যিনি এই আবেদনটি জমা দিচ্ছেন তার নাম লিখুন।
- টেলিফোন #:** আবেদনপত্রটি জমাকারীর সাথে দিনের বেলা যোগাযোগ করার জন্য একটি বৈধ ফোন নম্বর লিখুন।
- স্বাক্ষরকারী:** এই আবেদন জমা দেওয়ার ব্যক্তিটিকে অবশ্যই আবেদনকারীর অনুমোদিত প্রতিনিধি হতে হবে এবং তাকে অবশ্যই তার আসল স্বাক্ষর করতে হবে।
- তারিখ:** আবেদন জমা দেওয়ার তারিখটি লিখুন।